

Croix de Grandprat

Description : En bordure de la route, dans un talus, petite croix gravée sur une pierre avec christ naïf sculpté.

Travaux à réaliser : Débroussaillage

Intérêt : Culturel et paysager. La croix est très originale.

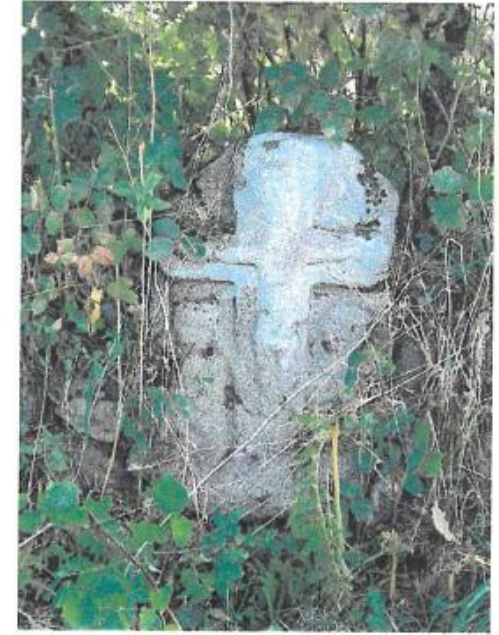

© O.N.F. - Laurent RIVIERE

Identifiant : 23161007

Hameau : Grandprat

Situation : En bordure de la VC 6

Coordonnées : X = 576 510 / Y = 2 132 810 (LambertII étendu)

Statut foncier : public, emprise de la Voie communale

Accès : par la VC 6

Dénomination : Croix

Parties constituantes : croix sculptée

Commune : Pionnat

Lieu-dit : Grandprat

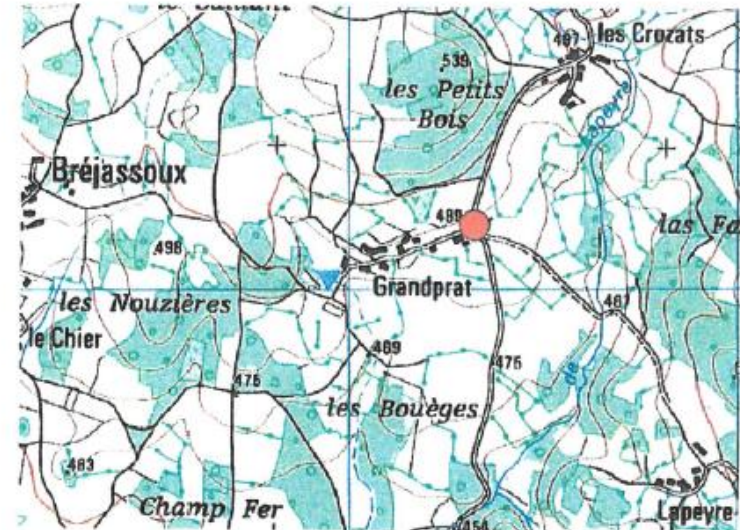

© IGN - Service 25

Observations : Laurent RIVIERE - O.N.F. - novembre 2005